ANNEM İÇİN

TEŞEKKÜR EDERİM ALLAH'IM



Merhaba!
Biz ikiz kardeşiz.
Elif ile Ali, bizim isimlerimiz.

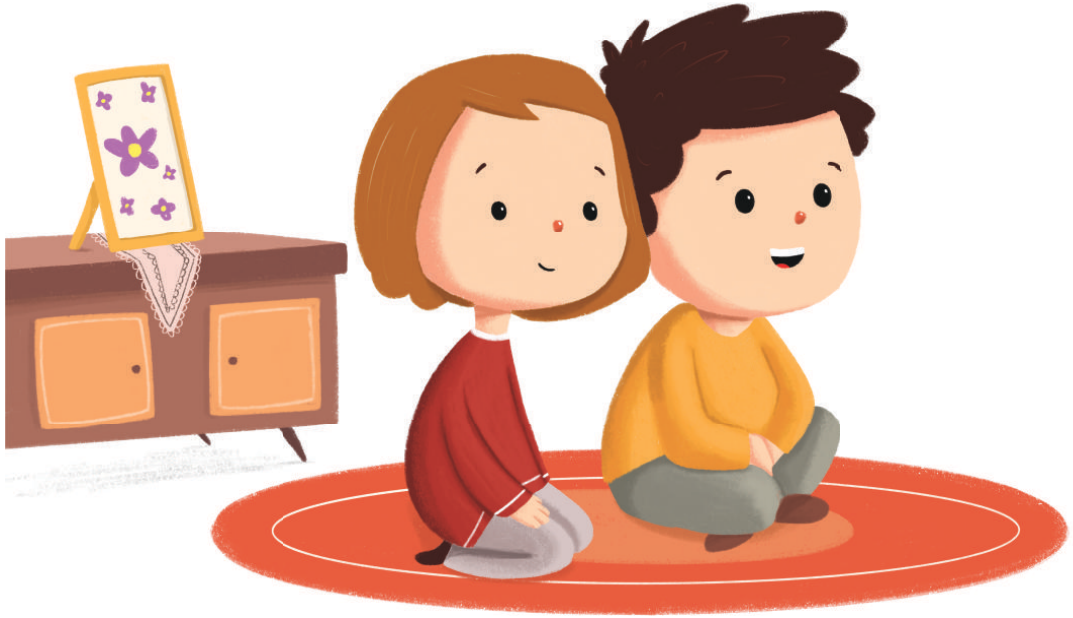

Biliyor musunuz?
Biz annemizi çok severiz.
Onun için ALLAH'a
teşekkür ederiz.



İyi ki annemiz var.
Çünkü her sabah bize kahvaltı hazırlar.

Her gün sağlıklı ve lezzetli yemekler pişirir.

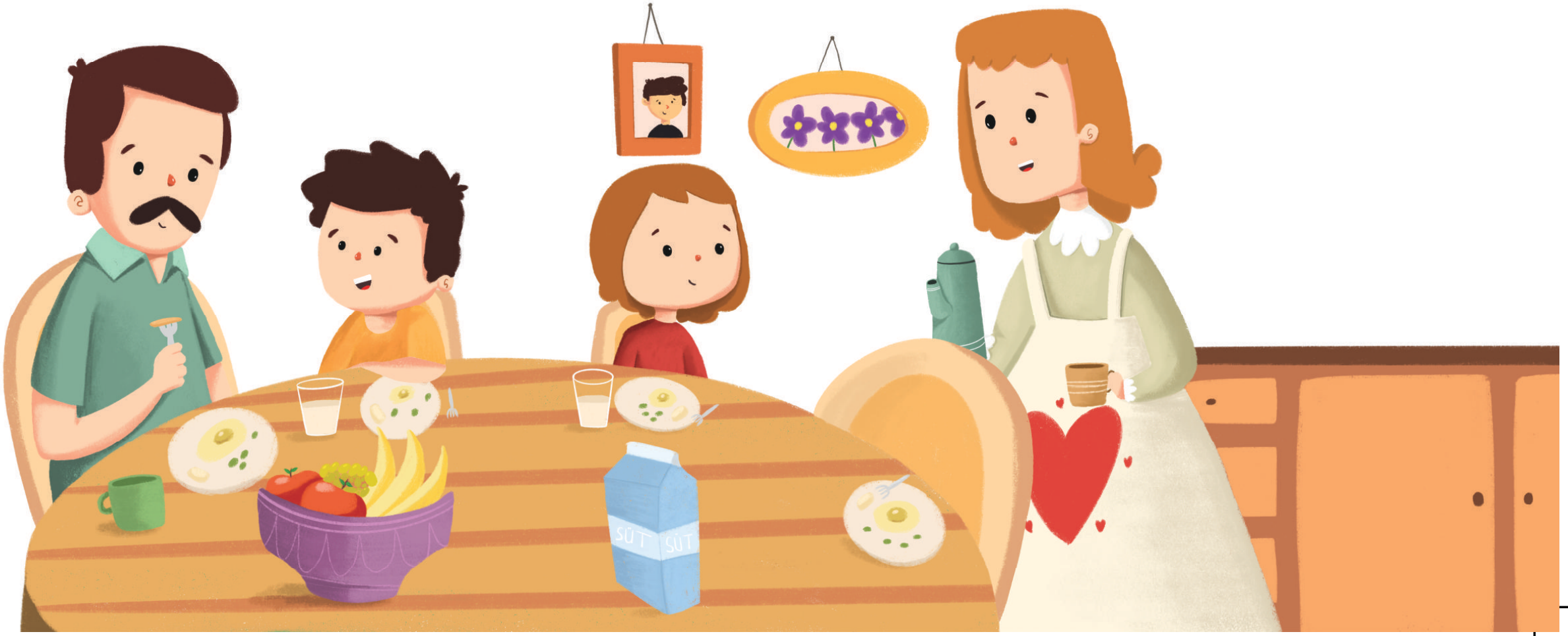

İyi ki annemiz var.
Çünkü bizi tertemiz yıkar.
Saçlarımızı yumuşacık tarar.



Minik ellerimizi tutar ve tırnaklarımızı keser.
Ama hiç acıtmaz.

