HİKÂYESİ OLMAYAN KİTAP

Carolina Rabei

TİMAŞ ÇOCUK

HİKÂYESİ OLMAYAN KİTAP

Carolina Rabei





Kütüphane hikâyelerle dolu bir yerdir.
Okunmayı bekleyen türlü türlü hikâyeler vardır.

Komik hikâyeler,



korkunç hikâyeler, hüzünlü hikâyeler…

Ve bir de…

Kitapların sizin hakkınızda anlattığı hikâyeler!



Evet!

Kütüphane kapanıp da kütüphaneci evine gittiğinde...

Etrafta kimsecikler kalmadığında…



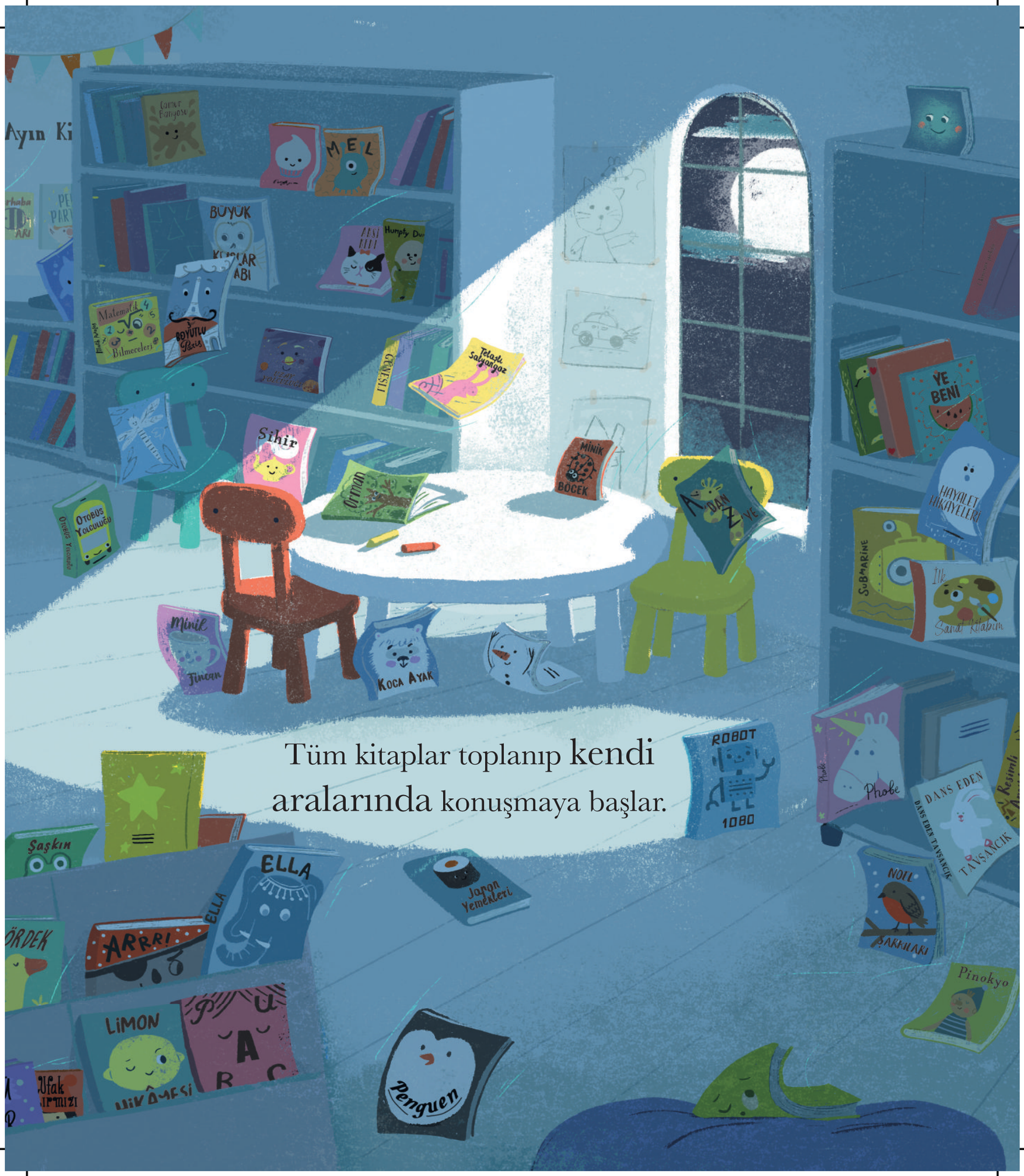

Tüm kitaplar toplanıp kendi aralarında konuşmaya başlar.



"Son okuyucum beni otobüsün üst katında okudu." dedi Büyük Kuşlar Kitabı Bibi.

"Son okuyucum beni öğle yemeğinde okudu." dedi Uzay Yolculuğu Suzi. "Sayfalarıma çorba sıçramış. Tadı nefis!"


Kütüphanenin en üst rafında duran Tozlu üzgün
üzgün içini çekti:
“Buraya geldiğimde beni yukarı koydular.
O yüzden hikâyemi henüz kimse okumadı.
Daha ne hakkında olduğumu bile bilmiyorum.”
Müzik
PATATES
CANAVARI
LİMON
HİKÂYESİ
Resimli
Ansiklopedi
KRAL