Uzun ve Benekli Gezegeni

TUĞBA TATLI CÖMERT

ÇİZER: NUR DEMİRBAĞ

TİMAŞ ÇOCUK

Tuğba Tatlı Cömert

1987'de Kahramanmaraş'ta doğdu. İlk ve ortaöğrenimini burada tamamladı. Ardından Hacettepe Üniversitesi Türk Dili ve Edebiyatı Bölümünü bitirdi. Üniversitedeyken çocuk edebiyatıyla yakından ilgilendi. Bu alanda birçok çalışma yaptı. Çeşitli konularda yazılar yazmayı, küçüklüğünden beri hep çok sevdi. Öğretmenliğe başladıktan sonra çocuklar için de yazmak istedi. O gün bugündür de durmadan yazıyor. Her fırsatta gökyüzüne bakmak, denizi koklamak, örgü oyuncaklar yapmak gibi hobileri olan yazar; çocuklara masallar anlatmayı, onlar için yazılar yazmayı çok seviyor.

Nur Demirbağ

1999 yılında soğuk bir sonbahar günü küçük bir şehirde doğdu. Küçüklüğünden beri elinden kalemi düşürmedi. Daha ilkokuldayken büyümüş haline yazdığı mektupta "çizim yapmayı bırakma" cümlesine hep şaşırdı. İstikrarlı olduğu çok az konu vardı ve bunlardan birisi de resim çizmekti. Daha sonra kendi kendine çizdiği resimleri sadece kedisiyle paylaşmak yerine çocuklarla paylaşmak fena bir fikir gibi gelmemeye başladı. Eh tabii çocuklarla bir şeyler paylaşmak dünyanın en güzel paylaşımlarından biri olabilir. Kedilerle de öyle.

Bu sabah da yine her sabahki gibi başladı. Yanı başımdaki anneme seslendim.

-ANNEEEEEE! Sana bir soru sorabilir miyim?

Bu yaptığımın adı BBSB: Burcu Bitmeyen Sorularına Başlıyor.

-Tabii ki benim güzel kızım.

Soru sormak için bile soru sorma nezaketim gözlerden kaçmasın lütfen.



Annem, bitmek bilmeyen sorularımla karşılaşacağını bilmesine rağmen güler yüzüyle hep aynı cevabı veriyor. Ben hemen her şeyi merak ederim. Çünkü ilginç şeyler çocukların gözlerinden hiiiçççç kaçmaz.

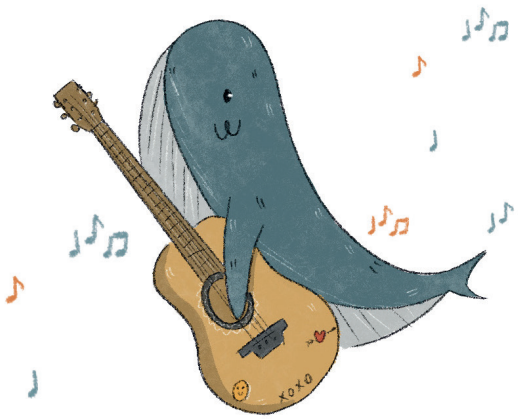

-Balinalar gitar çalar mı?



-Kedilerin dört ayağı varsa elleri nerede?

-Dünya dönüyorsa biz neden dönmüyoruz?



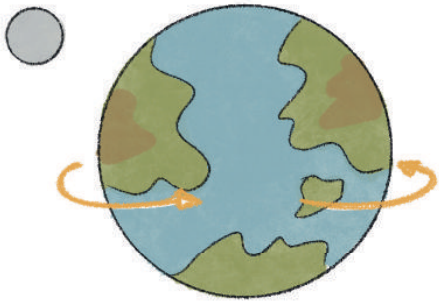

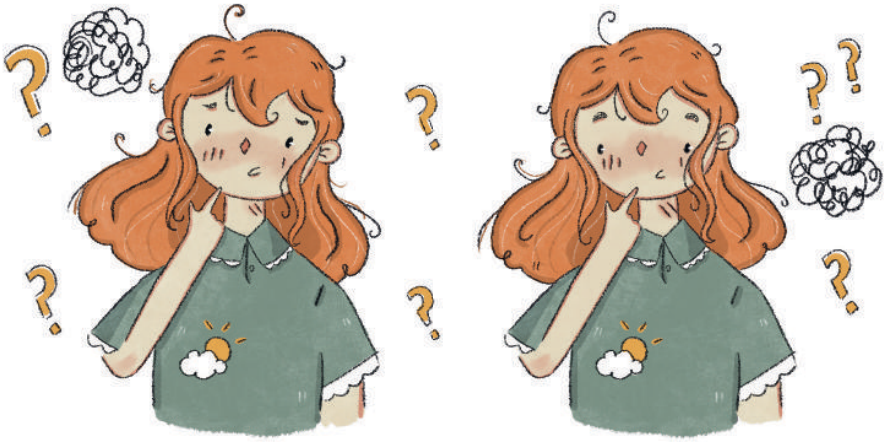

Sorularımı böyle art arda sıralayınca annem afallayarak:

-Dur bakalım, bi' soluklan. Bunları aklımda tutmam imkânsız. En iyisi sorularını bir kâğıda yaz, ben de kahvaltı hazırlayayım. Ondan sonra cevap verebilirim. Ya da istersen babana sorabilirsin.

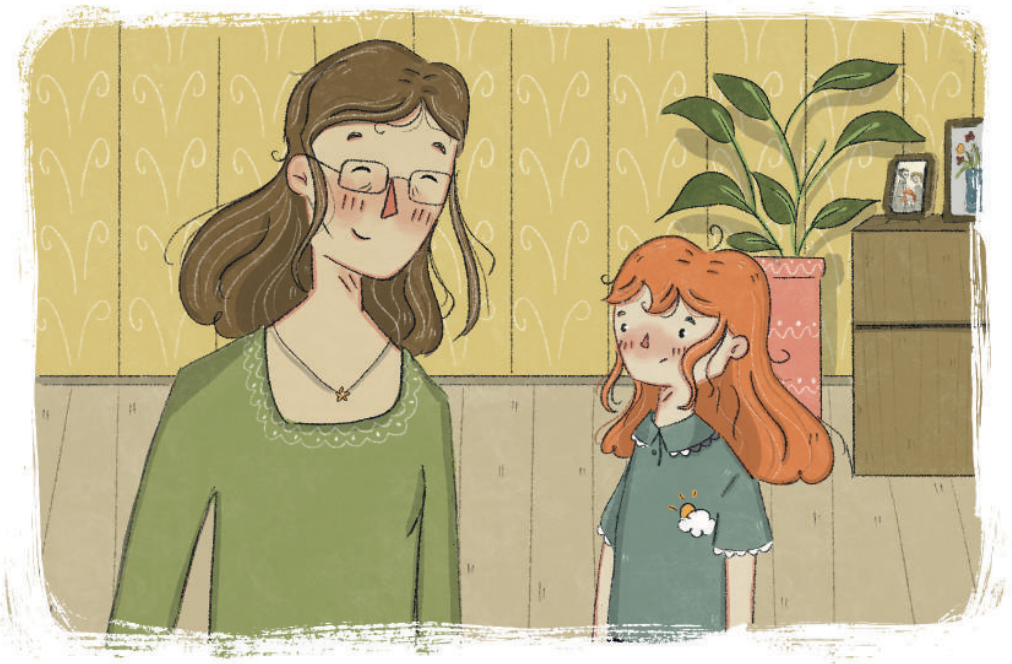

Meraklı olduğum kadar sabırsızımdır da. Sorularımın cevaplarını hemen almak isterim. Hangimiz öyle değiliz ki? Ama büyükler biraz bekle, şunu yapayım da seninle ilgilenirim demeye bayılırlar.

İçimden bir **Offffff** çekerken babam:



-Merak ettiğin şeyler olduğunu biliyorum. Annenle konuşmalarınızı duydum ama şu anda işe yetişmeye çalışıyorum. Sen araştırmaya başla. İşten döndüğümde birlikte bakarız, dedi.

AH bu ebeveynler hep bir meşguliyetleri var!



Anlaşılan başımın çaresine bakmalıydım. Gerçi bir işi tek başıma halledince kendimi **süper kahraman** gibi hissettiğimi sizden saklayacak değilim.

Adım Burcu, yedi yaşındayım. Bir adım da **'Kelime Bükücü'**. Kelimelerle aram iyiymiş ve bir de çok konuşuyormuşum.

Yatağıma oturup sorularıma cevap bulabilir miyim ümidiyle kitaplarımı karıştırmaya başladım.

Rengârenk, bol resimli ansiklopedi ve dergilerimin içinde kaybolmuştum ki göz alıcı kırmızı rengiyle biri dikkatimi çekti. Üzerinde "Zürafalar Hakkında Merak Ettiğin Her Şey" yazıyordu. Kapakta top oynayan, uyuklayan, bisiklet tamir eden, kek pişiren zürafalar vardı.




ZÜRAFALAR
HAKKINDA
MERAK
ETTİĞİN
HER
ŞEY
Zürbik Yayıncılık
ÖYKÜ
DENİZ

Onu daha önce görmediğimden emindim. Merakla sayfalarını çevirmeye başladım ama bu kitapta hiç yazı yoktu! Sayfalar komik zürafa resimleriyle doluydu.

Sadece kitabın son sayfasında bir bilmece vardı: **Aşağı gülerek inen, yukarı ağlayarak çıkan şey nedir?**

Bilmecenin altında kocaman turuncu bir düğme vardı ve üstünde: **Cevaplar için bilmeceyi bil, düğmeye bas,** yazıyordu.





Denemekle bir şey kaybetmem, diye düşündüm. Tabii ki bu bir çocuk, derken düğmeye de bastım.

Kendimce eğlenirken kulağımın dibinde bir ses belirdi:

- **Öhhö, Öhhö!** Affedersin Küçük Hanım, korkutmak istemezdim. Az önce beni çağırdın da.